



Centre des Œuvres Universitaires de Dakar **COUD**  
La satisfaction de l'étudiant, notre cœur de métier

Avenue Cheikh Anta Diop  
BP 5026 Fann Dakar (Sénégal)  
Telephone : +221 78 539 00 04 / +221 78 539 29 12  
Email : [coud@coudsn.com](mailto:coud@coudsn.com)

DONNEES COUD 2018-2019

# LES CHIFFRES



RESTAURATION CULTURE MEDICAL SPORT LOGEMENT SOCIAL



# SOCIAL

- Accueil et orientation
- Étudiants vivant avec un handicap
- Les étudiants grands malades (les étudiants drépanocytaires, diabétiques, grands malades à soins coûteux)
- Prise en charge en restauration universitaire
- Accompagnement psychosocial
- L'éducation pour la santé
- La médiation
- Les partenariats



**38** NATIONALITÉS PRÉSENTES DANS NOS CAMPUS

- Algérie
- Bénin
- Brésil
- Burkina Faso
- Burundi
- Cameroun
- Canada
- Cap vert
- Centre Afrique
- Congo
- Côte d'Ivoire
- Djibouti
- Espagne
- France
- Gabon
- Gambie
- Ghana
- Guinée Conacry
- Guinée équatoriale
- Guinée-Bissau
- Haïti
- Iles Comores
- Inde
- Liban
- Madagascar
- Mali
- Maroc
- Mauritanie
- Niger
- Nigeria
- Ouganda
- Sénégal
- Serbie
- Suisse
- Syrie
- Tchad
- Togo
- Tunisie

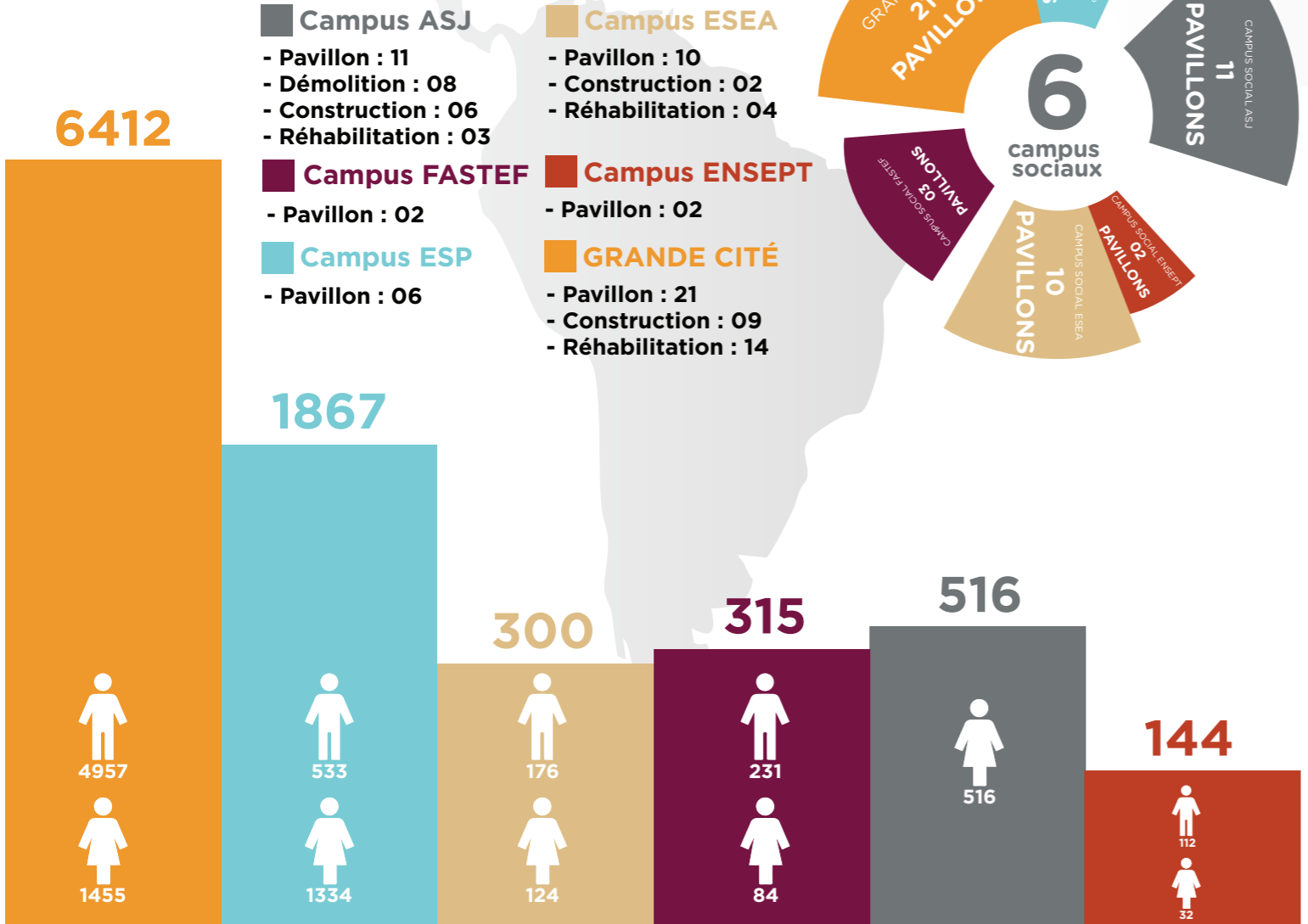

# HEBERGEMENT



- Campus ASJ**
  - Pavillon : 11
  - Démolition : 08
  - Construction : 06
  - Réhabilitation : 03
- Campus ESEA**
  - Pavillon : 10
  - Construction : 02
  - Réhabilitation : 04
- Campus FASTEF**
  - Pavillon : 02
- Campus ENSEPT**
  - Pavillon : 02
- Campus ESP**
  - Pavillon : 06
- GRANDE CITÉ**
  - Pavillon : 21
  - Construction : 09
  - Réhabilitation : 14

# MÉDICAL ÉTUDIANT

**05** Postes de santé annexe  
**01** Service médical étudiant  
**01** Section dentaire  
**05** Unités dentaires

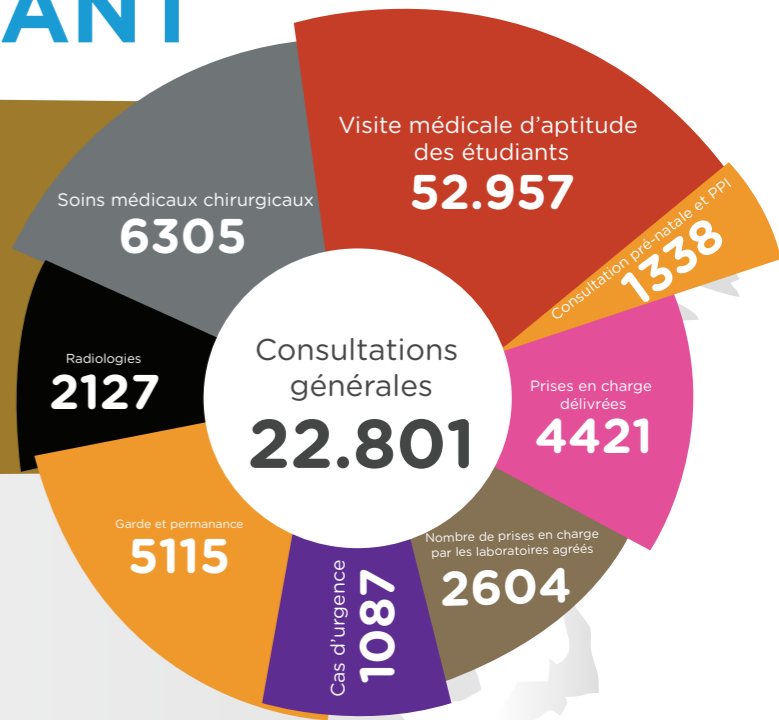

# RESTAURATION

TABLEAU RECAPITULATIF DES REPAS SERVIS

Nombre de restaurants	Restaurants	Places Assises	Nombre de repas servis		
			Période du 15/10/18 au 04/09/19		
			Petit déjeuner	Déjeuner	Dîner
08	ARGENTIN	1500	1.560.924	1.075.038	1.015.379
	CENTRAL	1200	1.233.016	1.371.828	1.132.323
	SELF	1000	775.664	789.330	820.092
	ASJ	380	564.106	485.782	458.600
	ESP	300	-	-	-
	FASTEF	1000	391.152	534.924	498.272
	ENSEPT	300	293.965	398.323	359.148
	ESEA	150	25.717	36.283	32.346

**TOTAL/REPAS**  
**4.844.544** Petit déjeuners  
**4.691.508** Déjeuners  
**4.316.160** Dîners

# CULTURE/SPORT

- 01** - Troupe théâtrale
- 01** - Terrain de beach-volley
- 01** - Orchestre
- 01** - Terrain de pétanque
- 01** - Discothèque
- 01** - Piste d'athlétisme
- 18** - Salles télé
- 02** - Salles de dojo
- 05** - Concerts
- 03** - Terrain de volley-ball
- 08** - Projection de films
- 03** - Terrain de handball
- 08** - Afterwork
- 04** - Terrain de football
- 08** - Café Théâtre
- 04** - Cours de tennis
- 15** - Soirées
- 06** - Terrain de basketball
- 79** - Activité des associations d'étudiants avec accompagnement du COUD
- 06** - Projection/diffusion des grandes comptitions sportives